

SCUOLA PARITARIA DELL'INFANZIA E PRIMARIA SANTA MARIA GORETTI

Scuola dell'Infanzia e Scuola Primaria
Via Tuscolana, 327 00181 Roma
Scuola dell'Infanzia Codice Meccanografico RM1A67800C
Scuola Primaria Codice Meccanografico RM1E21100C

DECRETO SOSTEGNI BIS- CONTRIBUTI ANTI COVID

a)

ORGANIGRAMMA

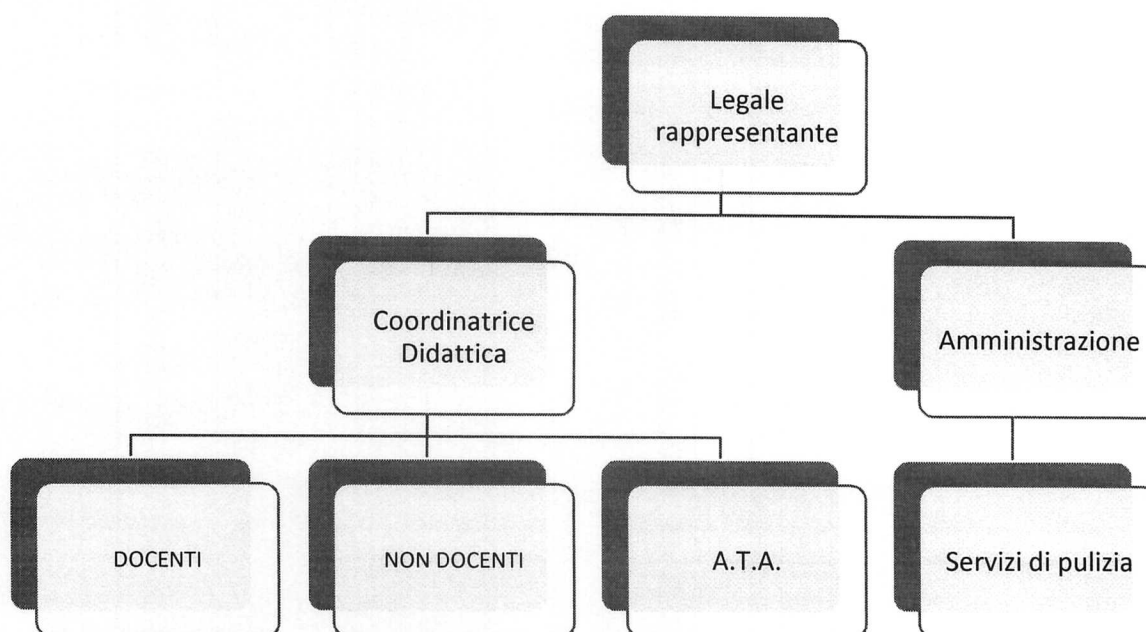

ORGANIZZAZIONE INTERNA A.S. 2020-2021

Sezioni infanzia n. 2

Classi Primaria n. 5

PERSONALE IN SERVIZIO

Coordinatrice n. 1

Docenti scuola infanzia n. 2

Docenti Scuola Primaria n. 8

Docente di sostegno n. 2

Personale non docente n. 4
Personale ATA n. 1
Servizi Pulizia n. 1
Ufficio amministrativo n. 1

b) CONSULENTI E COLLABORATORI

Nell'anno 2021 per l'erogazione dei servizi didattici l'Istituto non si avvale dell'opera di consulenti e/o collaboratori.

c) CONTO ANNUALE DEL PERSONALE

Con riferimento all'ultimo esercizio 2020, il costo complessivo del personale dipendente, con riferimento alla dotazione organica e al personale effettivamente in servizio presso l'Istituto, ammonta a € 298.698,46. Il tasso di assenza percentuale per il medesimo periodo è stato del 42%

d) PERSONALE A TEMPO DETERMINATO

Docente di sostegno n. 2
Personale ATA n. 1

e) Bilancio

L'Istituto e la normativa di riferimento non prevedono l'approvazione di un bilancio preventivo. L'ultimo bilancio consultivo, regolarmente approvato dagli Organi d'Istituto è consultabile al seguente [link](#).

f) Struttura scolastica

L'Ente Gestore è proprietario del complesso scolastico nel quale è esercitata l'attività didattica.

Roma,

La Legale Rappresentante

Maria Salvadori